



**Appel à candidatures pour  
une Résidence « 1ère création »  
en Pays de Grasse  
2022/2023**

**Arts du cirque**

Animés par la volonté d'accompagner les jeunes artistes dans leur insertion professionnelle mais aussi d'associer les habitants à l'accueil d'artistes sur leur territoire, la Communauté d'agglomération du Pays de Grasse (CAPG), le Centre Régional des Arts du Cirque – Piste d'Azur et la DRAC PACA, en partenariat avec les communes du territoire et des associations à vocation non culturelle, souhaitent proposer chaque année une résidence d'artiste « Première création » à une jeune compagnie circassienne.

Ce dispositif expérimental propose une première aide à l'accompagnement d'une compagnie circassienne en début de parcours professionnel dans la démarche de professionnalisation et de structuration soutenue à cet effet par le Centre Régional des Arts du Cirque-Piste d'Azur, partenaire culturel impliqué dans une dynamique partenariale avec son territoire et garant d'un accompagnement en matière de qualification adapté.

Sur une période donnée, la compagnie bénéficie d'un accompagnement spécifique via des temps de présence et travail réguliers, dans la structure partenaire ou sur le territoire d'action de cette dernière.

Cet accompagnement doit faire l'objet d'un programme préalablement établi entre la compagnie, la CAPG, Piste d'Azur et les associations partenaires. Il a pour objectif de soutenir la compagnie dans la définition de son projet artistique et de favoriser son insertion dans un parcours professionnel. (Recherches, démarches, contacts, réseaux...)

La résidence, soumise à un appel à candidatures, s'adresse à des compagnies, entendu au sens de l'existence d'une structure de production, incluant des artistes circassiens ayant obtenus un DNSP artiste de Cirque ou une certification d'artiste de cirque et du mouvement depuis moins de 3 ans (minimum 50 % de la compagnie) .

La résidence doit représenter une opportunité pour la compagnie de marquer sa présence au sein du territoire. L'objectif est d'accompagner la compagnie à développer une **proposition artistique et culturelle participative** en lien avec un territoire spécifique et ses populations: le Pays de Grasse.

La compagnie travaillera afin d'éveiller les publics aux arts, notamment en proposant des temps réguliers de sensibilisation de pratique artistique en direction des publics désignés avec les associations partenaires du projet.

Ainsi, dans son temps de transmission, la compagnie proposera des actions en lien avec sa pratique et sa démarche artistique. Elle intervient auprès des habitants du territoire dès leur plus jeune âge et dans toute leur diversité.

Les rencontres peuvent ainsi avoir lieu dans : des crèches, des relais de parentalité, des accueils de loisirs, des centres sociaux, des instituts médico-éducatifs, des missions locales...

Le projet retenu mettra aussi bien en valeur le projet de création que différentes propositions en direction des publics évoqués précédemment : ateliers, temps partagés de création, moments d'échanges, de monstration, présentation de l'œuvre de l'artiste et de sa démarche etc.

L'objectif est d'accompagner la compagnie dans sa professionnalisation et de permettre à un nombre important d'habitants la rencontre avec la pratique des arts du cirque et la démarche de création.

L'attention de la compagnie est attirée sur deux particularités de la CAPG, à savoir :

- la moitié des communes est située en milieu rural et de moyenne montagne ; structurellement éloignée des équipements culturels majeurs,
- de plus, le territoire compte deux quartiers de la ville de Grasse reconnus prioritaires au titre de la Politique de la ville,

Il est par conséquent essentiel pour la CAPG et la DRAC qui la soutient d'intervenir en premier lieu dans ces secteurs où la culture chemine plus difficilement.

Sur place, l'équipe de la CAPG et de Piste d'Azur en collaboration avec les associations locales et institutions non culturelles, travaille de concert pour permettre au projet artistique de s'inscrire dans le contexte local.

L'objectif étant de faciliter la professionnalisation, l'intégration, la réalisation et la diffusion des créations produites en résidence en fonction des besoins énoncés et échanges avec la compagnie, il lui sera également proposé une diffusion de sa création déjà existante pendant la résidence et lors de la sortie de fin de résidence.

Afin de favoriser la visibilité du travail réalisé, sa diffusion, mais aussi l'implication de la population. La compagnie bénéficiera d'un blog diffusé en ligne, qu'elle alimentera au cours de la résidence.

## **ENJEUX & OBJECTIFS**

### **1) Aide à l'insertion professionnelle de jeunes artistes circassiens :**

- Accompagner les jeunes artistes circassiens en sortie d'école/de formation afin de favoriser leur parcours et leur insertion professionnelle,
- Permettre une ouverture aux réseaux professionnels de proximité et nationaux,
- Nourrir le travail de création de l'artiste par la mise à disposition d'un territoire, de ses richesses et de ses ressources ;

### **2) Associer les populations à l'organisation de la vie culturelle de leur territoire :**

- Associer des associations d'habitants à la mise en œuvre et au pilotage de la résidence sur le territoire ;
- Impliquer les habitants dans l'accompagnement et la valorisation de la présence des artistes en phase de création et de recherche sur l'ensemble du territoire Pays de Grasse de manière à favoriser la rencontre avec les publics ;
- Réduire les inégalités en matière d'accès à la culture en rapprochant les jeunes et les populations de l'offre culturelle de leur territoire et en favorisant les pratiques culturelles ;
- Dynamiser une vie de quartier, de village au travers la présence de la compagnie ;
- Enrichir l'offre de pratique artistique et participer à la généralisation de l'éducation artistique et culturelle en Pays de Grasse.

## **TERRAIN D'ACTION DE LA RESIDENCE**

La résidence se déroulera sur le territoire de la Communauté d'agglomération du Pays de Grasse.

Intégrée partiellement dans le PNR des Pré-Alpes d'Azur et composée de 23 communes, la CAPG offre un paysage varié, distribué en zone urbaine et périurbaine qui rassemble la majeure partie de la population et une zone rurale en montagne (neige fréquente de novembre à avril).

Afin de faire plus ample connaissance avec le territoire, le lien suivant vous dirige sur le site Internet de la Communauté d'agglomération :

[www.paysdegrasse.fr](http://www.paysdegrasse.fr)

De plus, vous trouverez en annexe une carte du territoire (Annexe 1)

## **DEROULEMENT**

D'une durée de 8 à 12 semaines (selon le nombre d'artistes) non consécutives, la résidence aura lieu sur l'année scolaire 2022-2023 (*sous réserve de modifications du calendrier scolaire*) :

Calendrier prévisionnel :

- lancement de la résidence : semaine du 19 au 23 décembre 2022
- les autres semaines seront définies en concertation avec la compagnie sélectionnée et les partenaires du projet

Rappel prévisionnel vacances scolaires 2023 - Zone B :

Hiver : Samedi 11 février 2023 - Reprise : lundi 27 février 2023

Printemps : Samedi 15 avril 2023 - Reprise : mardi 2 mai 2023

## **CLAUSE PARTICULIERE CONCERNANT LA COVID-19**

Dans le cas où l'épidémie du COVID-19 est toujours en cours, l'artiste devra pouvoir assurer la continuité de la résidence en fonction des situations suivantes :

- Soit les interventions peuvent être maintenues en présentiel, l'artiste devra alors proposer des actions en s'appuyant sur les guides de reprise des activités adaptés aux règles de distanciations sociales et à la doctrine sanitaire établis ou validés par le ministère de la culture. De plus, l'artiste devra respecter les contraintes fixées par la collectivité et les partenaires éducatifs des projets tels que l'Education Nationale.
- Soit les interventions peuvent être maintenues en distanciel, l'artiste devra alors adapter son approche pour une réalisation à distance.
- Soit les interventions ne peuvent être maintenues et doivent être reportées à une date ultérieure. Un avenant à la présente convention sera alors établi pour modifier les périodes d'intervention.

## CONDITIONS FINANCIERES ET MOYENS MIS A DISPOSITION

La compagnie sélectionnée bénéficie d'un financement de résidence de 25 000 € TTC.

La rémunération se fait par tranche à la fin de chaque période de résidence au prorata des interventions.

Pendant 8 à 12 semaines, la compagnie se rend disponible, **de manière exclusive**, pour la mission aux dates ci-dessus précisées et négociées.

Durant sa période de présence, le temps de travail de la compagnie sera réparti comme suit :

- 50% pour le temps de transmission ;
- 50% pour le temps de création.

Elle est appelée à résider, de **manière effective**, sur le territoire concerné pendant sa mission. Pour cela, des lieux d'hébergement sont mis à sa disposition sur le territoire (variables selon les périodes de résidence). Si besoin, La CAPG assure les frais relatifs à l'hébergement.

La compagnie retenue doit être autonome dans ses déplacements. Ses frais de déplacement sur le territoire en lien avec ses actions culturelles menées auprès des publics seront pris en charge par la Communauté d'agglomération du Pays de Grasse (transports en commun et/ou carburant) ainsi que 4 allers-retours (sous forme de forfait) entre le siège de la compagnie en France et ses lieux de résidence sur le territoire.

Le paiement des frais de transport individuel à la compagnie est effectué à chaque fin de période de présence (transmettre un RIB) d'après le tableau fourni en annexe (tableau à compléter au format Excel).

En revanche, les repas sont à sa charge.

Le matériel nécessaire aux ateliers sera assumé par les partenaires : crèches, collectivités, centres de loisirs... et devra faire l'objet d'une estimation chiffrée négociée lors du montage de chaque projet.

Attention, si un projet nécessite l'achat de matériaux spécifiques, la compagnie devra le signaler lors de sa présentation, voire donner un chiffrage.

Le matériel destiné à la restitution est à la charge de la compagnie.

Pour son travail de création, la Compagnie pourra bénéficier d'un soutien technique son et lumière durant ses temps de création ainsi que de lieux mis à disposition (espace culturel et sportif du Val de Siagne, Salle Jean-Paul Henry, Chapiteau Piste d'Azur et autres... tels que des espaces publics et lieux non dédiés)

## PILOTAGE DE LA RESIDENCE-MISSION

La Direction des Affaires Culturelles du Pays de Grasse en relation étroite avec le Centre régional des arts du Cirque – Piste d'Azur et la Direction Régionale des

Affaires Culturelles PACA assure la coordination générale du projet en coopération avec les partenaires non culturels du projet innovant de territoire : Mission locale, association de femmes QPV, IME, communes, etc., et qui participent au pilotage et au jury.

Des rencontres ont régulièrement lieu entre la compagnie, Piste d'Azur et la CAPG ainsi que ses partenaires ; les agents de Piste d'Azur, de la CAPG et DRAC sont susceptibles d'assister à certains ateliers.

## **CANDIDATURE**

Peut faire acte de candidature toute compagnie incluant un ou une artiste circassien.ne en sortie d'école / de formation et résidant en France.

Les artistes circassien.nes de la compagnie doit être francophone et maîtriser l'usage oral et écrit de la langue française.

Elle.Ils doivent avoir le permis de conduire, en cours de validité, et **disposer d'un véhicule personnel assuré** pour les nombreux trajets lui afférant.

## **COMPOSITION DU DOSSIER DE CANDIDATURE**

### **Pièces à fournir**

- Lettre de motivation ;
- Note d'intention décrivant la démarche globale envisagée dans le cadre de cette résidence ;
- Dossier artistique présentant le projet de création incluant le budget de production;
- Curriculum Vitae de(s) l'artiste(s) de la compagnie;
- Copie du permis de conduire de(s) l'artiste(s) de la compagnie ;
- Copie de l'assurance du véhicule utilisé lors de la résidence par les artistes ;
- Relevé d'Identité Bancaire ou postal ;
- Extrait de casier judiciaire n°3 ([www.cjn.justice.gouv.fr](http://www.cjn.justice.gouv.fr));
- Copie des diplômes ;
- Fiche de renseignement (Annexe 2).

Remarque : Si le dossier inclut des propositions d'ateliers, stipuler à partir de quels âges ils sont accessibles (cf. capacité des plus jeunes).

### **Dépôt des dossiers de candidature**

Le dossier de candidature est à transmettre avant le **31 octobre 2022** par courrier électronique **uniquement** à l'adresse suivante :

**Noëlie Malamaire**  
Responsables des affaires culturelles  
[nmalamaire@paysdegrasse.fr](mailto:nmalamaire@paysdegrasse.fr)

## **REGLEMENT DE LA RESIDENCE**

### **Jury de sélection**

Les résidents sont choisis par un jury de sélection qui rend son choix définitif après examen des **dossiers de candidature** et d'un **entretien en visioconférence** dans la journée du **7 novembre 2022**.

*Le jury est composé comme suit :*

- Le Président de la Communauté d'agglomération du Pays de Grasse (CAPG) ou son.a représentant.e ;
- Les Maires des communes partenaires ou leurs représentants ;
- La Direction des affaires culturelles de la CAPG ;
- Un.e conseiller.ère d'action culturelle et territoriale à la DRAC PACA ;
- Un représentant du centre régional des arts du Cirque - Piste d'Azur ;
- Un représentant du Théâtre de Grasse ;
- Des représentants des associations et institutions non culturelles partenaires du projet.

### **Critères d'examen des dossiers**

Les dossiers de candidatures seront examinés par le jury de sélection à l'aune des éléments suivants :

- Qualité de la démarche artistique du candidat ;
- Motivations de l'auteur pour le projet qu'il propose en lien avec le territoire.
- Intérêt du projet artistique et culturel, capacité supposée de l'artiste à le mener à bien ;
- Prise en compte de la diversité et de la spécificité des publics y compris des très jeunes dans la proposition ;
- multi partenariat dans le projet de création.

### **Conditions d'éligibilité**

La résidence concerne des artistes circassiens (minimum 50 % de la compagnie) en sortie d'école / de formation, ayant obtenus une DNSP artiste de Cirque ou une certification d'artiste de cirque et du mouvement depuis moins de 3 ans, francophones et professionnels qui résident en France.

### **Cadre Juridique**

Une convention de résidence spécifiant les engagements respectifs de la Communauté d'agglomération du Pays de Grasse, porteuse du projet de résidence et de la compagnie accueillie est signée avant le début de la résidence.

**La date limite de dépôt des dossiers, version numérique, est le 31**

**octobre 2022.**



## ANNEXE 1

Entre Grasse et Amirat, il y a 70 km.

La zone au-delà de St Vallier est très rurale, isolée et ses routes sont sinueuses.

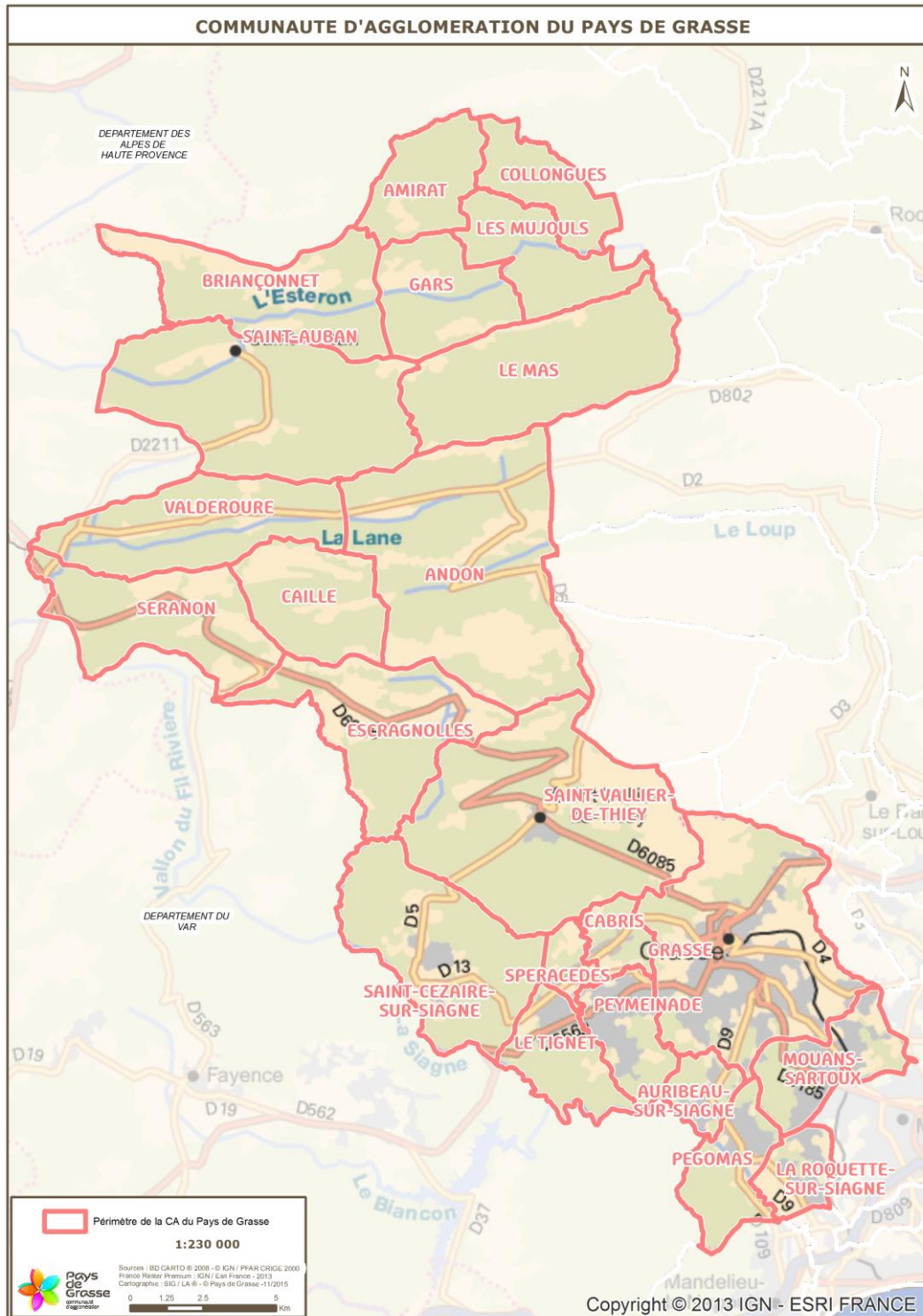

## **ANNEXE 2**

### **FICHE DE RENSEIGNEMENTS ADMINISTRATIFS**

Nom de la compagnie :

Noms et prénoms des artistes qui la compose :

-  
-  
-

Représentant (signataire contrat) de la compagnie :

Adresse :

Téléphone :

Télécopie :

Courriel :

N° SIRET :

**Vous déclarez votre activité auprès de l'AGESSA/Maison des artistes, merci de le signaler.**

Mode d'affiliation :

Joindre les RIB nécessaires pour les versements d'honoraires, les remboursements de frais de trajets...